

ENQUADRAMENTO APLICAÇÕES ARAQUARI - Setembro 2014					
Descrição	Indicador	R\$	% 1	% IF 2	Classif. 3922/10
Total Acumulado das Aplicações		20.071.574,38	100,00	100,00	
<i>Meta Atual Mês (INPC + 6%)</i>					

IF - Fundos de Investimentos					
BB Previdenciário RF IMA-B Tit. Públicos	IMA-B	485.941,69	4,13	2,42	Artigo 7º - I - b
BB Previdenciário IRF-M	IRF-M	1.163.331,53	9,88	5,80	Artigo 7º - I - b
BB Previdenciário RF IMA-B FI (moderado)	IMA-B	2.923.443,88	24,83	14,57	Artigo 7º - III
BB Previdenciário IRF-M1 FIC	IRF-M	1.330.511,56	11,30	6,63	Artigo 7º - I - b
BB Previdenciário IRF-M1 FIC	IRF-M	3.715,25	0,03	0,02	Artigo 7º - I - b
BB Previdenciário Ações Governança	IGC	143.874,35	1,22	0,72	Artigo 8º - III
BB Previdenciário IDKA 2	IDKA	1.955.862,04	16,61	9,74	Artigo 7º - I - b
BB Previdenciário IMA-B 5+	IMA-B	3.274.302,70	27,81	16,31	Artigo 7º - I - b
BB Previdenciário IMA-B 5+	IMA-B	153.644,82	1,30	0,77	Artigo 7º - I - b
BB Previdenciário RF Fluxo	DI	339.856,33	2,89	1,69	Artigo 7º - Inciso IV
Total BB		11.774.486,14	100,00	58,66	
CEF FIC NOVO BRASILEMA-B	IMA-B	1.768.171,58	23,66	8,81	Artigo 7º - III
CEF IMA-B 5 TP RF LP	IMA-B	1.213.242,42	16,37	6,04	Artigo 7º - I - b
CEF IMA-B Titulos Públicos	IMA-B	2.226.383,93	30,03	11,09	Artigo 7º - I - b
CEF IPCA XIII	IPCA	531.208,65	7,17	2,65	Artigo 7º - VII - b
CEF AÇÕES DIVIDENDOS	Ações	252.117,04	3,40	1,28	Artigo 8º - III
CEF/Brasil Disponibilidades DI	DI	320.136,12	4,32	1,59	Artigo 7º - Inciso IV
CEF/BRASIL referenciado DI LP	DI	711.964,07	9,61	3,55	Artigo 7º - Inciso IV
CEF/BRASIL RPPS Consignado BMG	IPCA	0,00	0,00	0,00	Artigo 7º - VII - "a"
CEF/IRF-M1 TP RF	IRF-M	398.463,78	5,24	1,94	Artigo 7º - I - b
Total CEF		7.410.967,60	100,00	36,92	
BRAM IMA-B Titulos Públicos	IMA-B	236.916,81	52,92	1,18	Artigo 7º - I - b
BRAM IMA GERAL	IMAGERAL	210.733,23	47,08	1,05	Artigo 7º - III
Total BRADESCO		447.650,04	100,00	2,23	
BANRISUL Previd. Municipal II RF	IMA-B	438.750,60	100,00	2,19	Artigo 7º - III
Total BANRISUL		438.750,60	100,00	2,19	

1 Por Tipo de aplicação junto banco - 2 Em relação PL do IPREMAR

As informações geradas para enquadramento foram obtidas junto a gestão do RPPS.
A classificação dos investimentos foram obtidas junto a fontes públicas onde a FP deposita confiança.

Enquadramento	% PL
Fundo RF - IMA-B - Artigo 7º - III	25,56
Fundo RF - IMA-B - Artigo 7º - I - b	14,69
Fundo RF - IRF-M - Artigo 7º - I - b	14,38
Fundo RF - IMA-B 5 - Artigo 7º - I - b	23,12
Fundo RF - IDKA - Artigo 7º - I - b	9,74
Fundo RF - IMAGERAL - Artigo 7º - III	1,05
Fundo RF - Artigo 7º - IV	6,84
Fundo RF - FIDC - Artigo 7º - VII "a" - fechado	0,00
Fundo RF FIDC - Artigo 7º - VII "a" - aberto	0,00
Fundo RF - Artigo 7º - VII "b" - fechado	2,65
Fundo RF - Artigo 8º - III	0,00
Fundo RV - Artigo 8º - III	1,97
Fundo RV - Artigo 8º - IV	-
Fundo RV - Artigo 8º - V	-
CURTO PRAZO (até 1 ano)	22,26
MÉDIO PRAZO (acima de 1 ano até 5 anos)	59,45
LONGO PRAZO (acima 5 anos)	18,29

IMA (B - B5 - IRF-M - B5+)	76,80
IDKA	9,74
CRÉDITO (DI - RF)	6,84
FIDCs - aberto	0,00
FIDCs - fechado	0,00
Crédito Privado - fechado	2,65
RV (bovespa)	0,00
RV (Small - Dividendos - Valor - IGC)	1,97
RV (Participações + mobiliário)	-

Enquadramento Aplicações Setembro 2014.

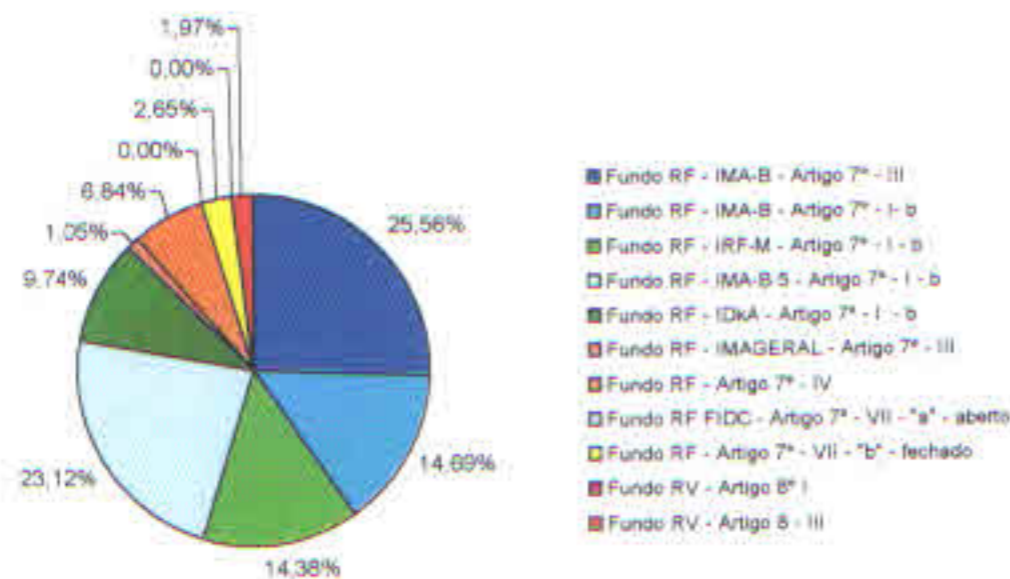

Perfil Aplicações Setembro 2014

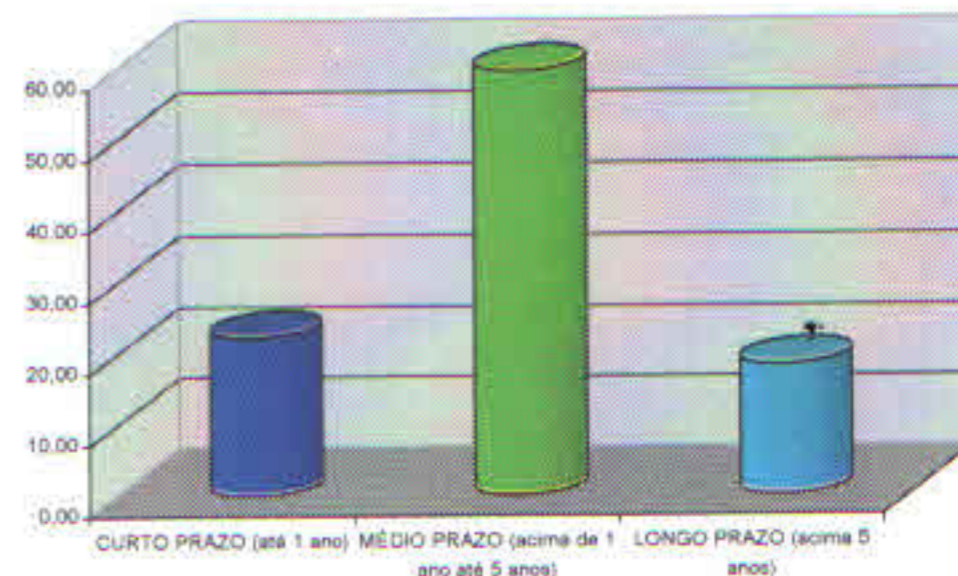

Diversificação Aplicações IPREMAR Setembro 2014

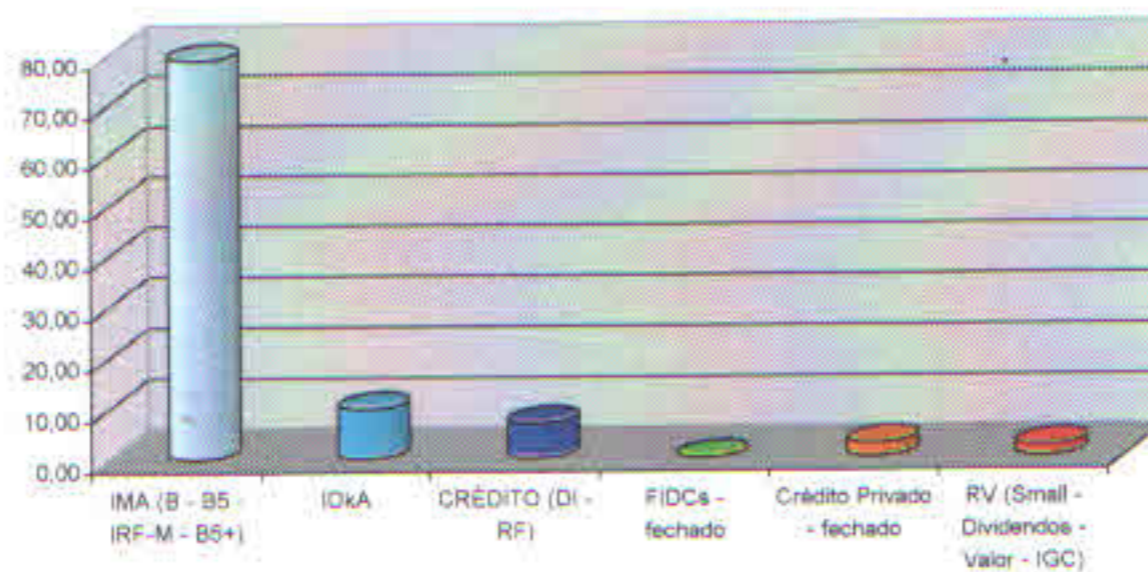

PUBLICAÇÃO
Registrado e Publicado o Presente Documento Enquadramento no mural desta Prefeitura Municipal e/ou jornal conforme decreto nº. 062/99 de 29/12/99.
Mural período: 01/10/14 a 01/11/14
Jornal: _____ Edição nº. _____ Data: 1/1

Função Pública
Eliezer da Silva
Consultor Previdenciário
Rua Luiz Niemeyer, 53 - Sala 21
CEP 89201-060 - Joinville - SC
Tel. (47) 3026-6204

PUBLICAÇÃO
Registrado e Publicado o Presente Documento Enquadramento no mural desta Prefeitura Municipal e/ou jornal conforme decreto nº. 062/99 de 29/12/99.
Mural período: 01/10/14 a 01/11/14
Jornal: _____ Edição nº. _____ Data: 1/1

Cristiano Bertelli
Agente Administrativo

**INSTITUTO DE PREVIDÊNCIA SOCIAL DOS SERVIDORES PÚBLICOS DO
MUNICÍPIO DE ARAQUARI**

RENTABILIDADE APLICAÇÕES FINANCEIRAS

SETEMBRO 2014

BANCOS/FUNDOS	Taxa Mês	Taxa Acu .Ant.	Taxa ano	% Mt Atuar	% Ac. Mt. Atuar	% CDI	% Ac. CDI Ano	INPC	Acum ano	Met Atuar mês	Meta Atuarial Ano	Rentabilidade Aplicações x Meta Atuarial				
												CDI	Ano	Mês	Ano	ACUM
MÉDIA	-2,30	13,30	10,69	-337,34	15,16	-355,56	37,20	0,48	4,61	0,97	9,28	0,90	7,79	-3,27	1,41	4,72
BB Previdenciário RF IMA-B Títulos Públicos	-3,51	15,74	11,68	-462,00	25,84	-489,79	49,93									1,30
BB Previdenciário RF IMA-B (moderado)	-3,53	16,01	11,92	-463,75	28,43	-491,68	53,01									
BB Previdenciário RF IRF-M	-0,69	9,58	8,83	-171,37	-4,93	-176,85	13,27									
BB Previdenciário RF IRF-M1 FIC	0,79	6,70	7,54	-18,84	-18,76	-12,61	-3,21									
BB Previdenciário IMA-B 5+	-5,31	20,08	13,71	-647,61	47,64	-689,65	75,90									
BB Previdenciário IDKA2	-0,04	9,19	9,15	-103,89	-1,40	-104,19	17,47									
BB Previdenciário IGC	-9,83	16,13	4,71	-1114,16	-49,21	-1192,01	-39,49									
BB Previdenciário RF Fluxo	0,83	6,31	7,20	-13,98	-22,47	-7,38	-7,63									
CEF IMA-B	-3,40	15,81	11,87	-451,07	27,92	-478,02	52,40									
CEF IMA-B 5	-0,01	9,22	9,21	-100,94	-0,83	-101,01	18,15									
CEF IPCA XIII	0,94	7,44	8,45	-3,06	-8,98	4,38	8,44									
CEF Novo Brasil	-3,20	15,48	11,78	-430,56	26,95	-455,93	51,25									
CEF AÇÕES divididos	-6,70	10,39	2,99	-791,45	-67,74	-844,53	-61,56									
CEF Brasil Disponibilidades DI	0,83	6,33	7,21	-14,15	-22,32	-7,56	-7,45									
CEF Brasil referenciado DI LP	0,90	6,91	7,88	-6,69	-15,12	0,47	1,13									
CEF/BRASIL RPPS Consignado BMG	0,00	10,11	10,11	-100,00	8,97	-100,00	29,82									
CEF/IRF-M1 TP RF	0,80	3,10	3,92	-17,63	-57,73	-11,30	-49,64									
Banrisul Previdenciário II	-1,38	11,05	9,52	-242,56	2,50	-253,51	22,12									
Bradesco IMA-B	-3,57	15,76	11,62	-468,83	25,22	-497,15	49,19									
Bradesco IMAGERAL	-1,62	11,26	9,46	-267,06	1,95	-279,88	21,46									
Acumulado Ano																
Ult. 12 meses																

PUBLICAÇÃO
 Registrado e Publicado Presente
 Documento: *Publicações* no mural
 desta Prefeitura Municipal e/ou tornar conforme
 decreto nº. 062/99 de 29/12/99. *premier*
 Mural período: *01/09/14* à *01/11/14*
 Jornal: Edição nº. Data: / /

Cristiano Bertelli
 Agente Administrativo



Eliezer da Silva
 Consultor Previdenciário
 Rua Luiz Niemeyer, 53 - Sala 21
 CEP 89201-060 - Joinville - SC
 Tel. (47) 3026-6204

**REGIMES PRÓPRIOS DE PREVIDENCIA SOCIAL
RPPS**

Rentabilidade das Aplicações Financeiras Comparado a Outros Índices/Taxas

MESES	Rentabilidade Aplicações do													
	IGPM	acum	INPC	acum	POUP	acum	CDI	Acum	IBOVESPA	acum	Meta Mês	Meta Ano	IPREMAR	ACUM
jan/14	0,48	0,48	0,83	0,83	0,55	0,55	0,84	0,84	-7,50	-7,50	1,12	1,12	-1,73	-1,73
fev/14	0,38	0,86	0,84	1,27	0,61	1,17	0,78	1,63	-1,10	-8,52	1,13	2,26	3,34	1,55
mar/14	1,67	2,55	0,82	2,10	0,55	1,73	0,76	2,40	7,05	-2,07	1,31	3,60	0,77	2,33
abr/14	0,78	3,35	0,78	2,90	0,53	2,26	0,82	3,24	2,40	0,28	1,27	4,92	2,00	4,38
mai/14	-0,13	3,21	0,60	3,52	0,55	2,82	0,86	4,12	-0,75	-0,47	1,09	6,06	3,20	7,72
jun/14	-0,74	2,45	0,26	3,79	0,56	3,40	0,82	4,97	3,70	3,21	0,75	6,86	0,43	8,18
jul/14	-0,61	1,82	0,13	3,92	0,55	3,96	0,94	5,96	5,00	8,37	0,62	7,52	1,06	9,33
ago/14	-0,27	1,55	0,18	4,11	0,61	4,59	0,86	6,87	9,78	18,97	0,67	8,24	3,55	13,32
set/14	0,20	1,75	0,49	4,62	0,56	5,18	0,90	7,83	-11,70	5,05	0,98	9,30	-2,30	10,71
out/14		1,75		4,62		5,18		7,83		5,05		9,30		10,71
nov/14		1,75		4,62		5,18		7,83		5,05		9,30		10,71
dez/14		1,75		4,62		5,18		7,83		5,05		9,30		10,71
Acum. Ano	1,75			4,62		5,18		7,83		5,05		9,30		10,71
Ult. 12 meses														

Rentabilidade x índices x meta atuarial 2014

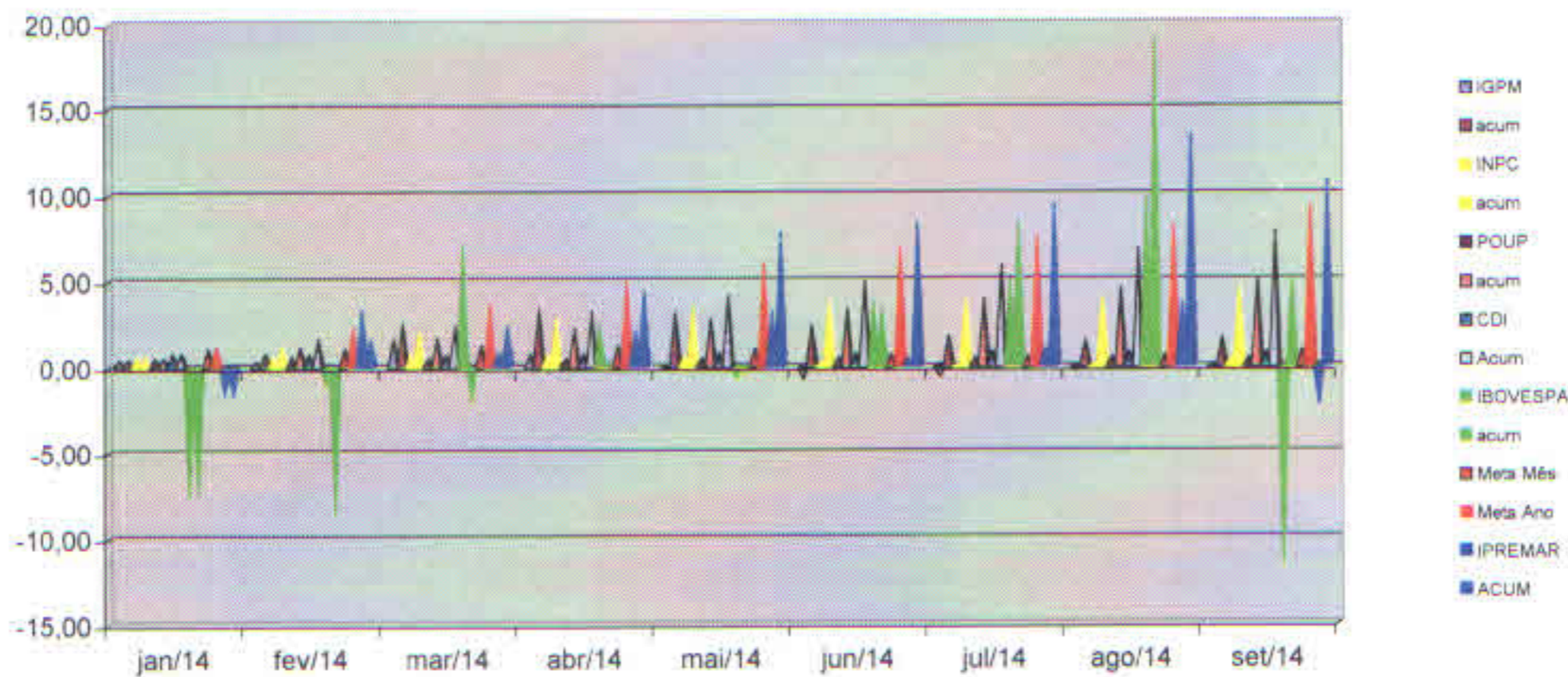
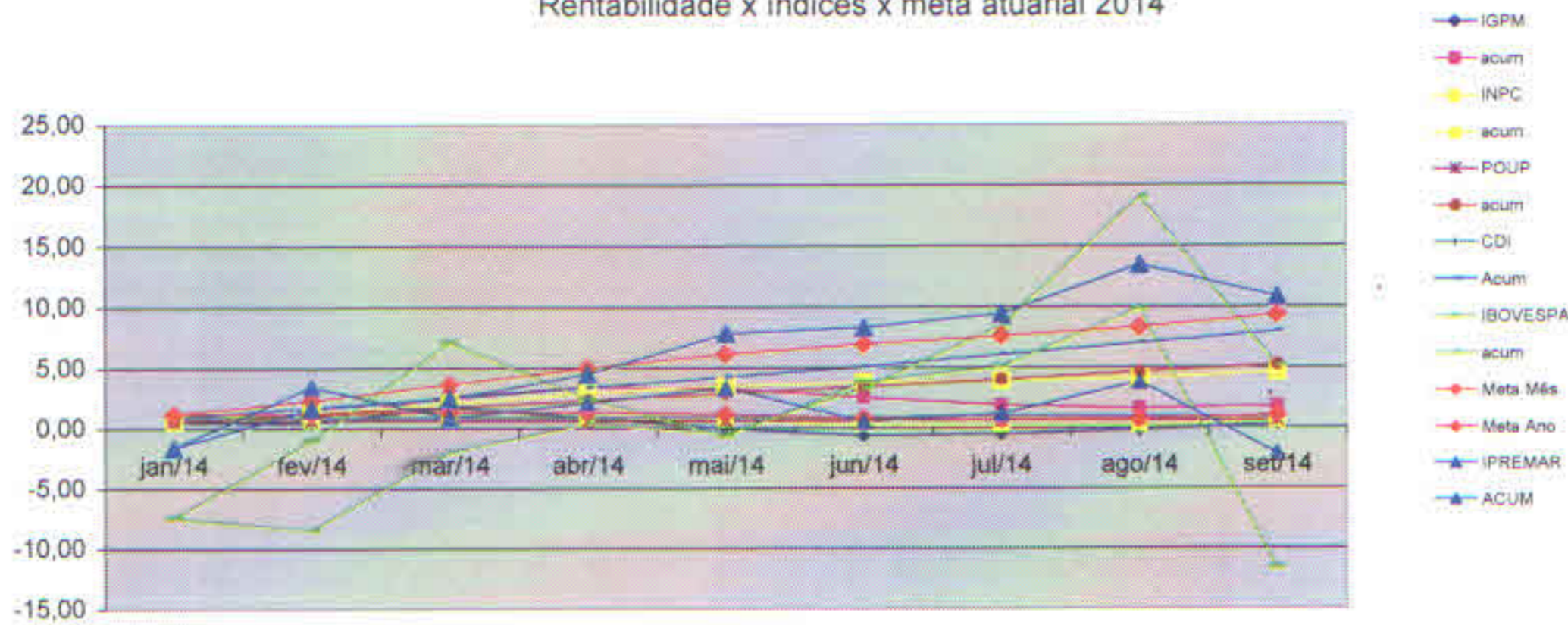

PUBLICAÇÃO
 Registrado e Publicado o Presente Documento Rentabilidade das Aplicações Financeiras no mural desta Prefeitura Municipal e/ou tomar conforme decreto nº. 062/99 de 29/12/99.
 Mural período: 02/10/14 à 01/11/14
 Jornal: _____ Edição nº. _____ Data: ____/____/____

Cristiano Bertelli
 Agente Administrativo



Eliezer da Silva
 Consultor Previdenciário
 Rua Luiz Niemeyer, 53 - Sala 21
 CEP 89201-060 - Joinville - SC
 Tel. (47) 3026-6204